

VANITY Eureka

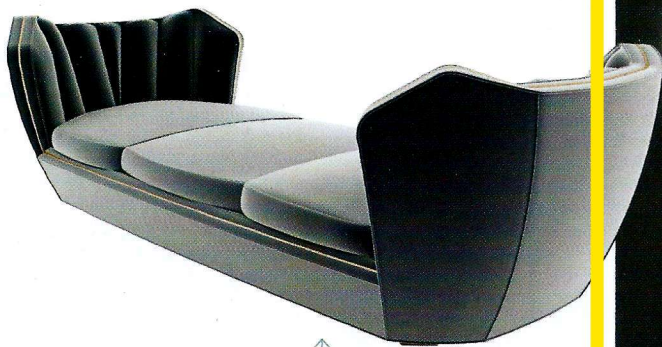

LETTERARIA

Sedersi (o sdraiarsi) su un'ottomana così (in pelle o tessuto) ti cambia la giornata, anzi, la serata: collezione Hemingway, design Samuele Mazza per Visionnaire. Indispensabile l'abito da sera o una vestaglia stile Hollywood.



CHIC DA SCRIVANIA

Che sia accesa o spenta, la lampada Milwaukee con base in **marino** di Gianfranco Ferré come è decisamente elegante.

SULLA LUNA

Astronave? No, è un mobile **cromato** per un bagno futurista. Moon, design Marco Poletti, Cerasa.

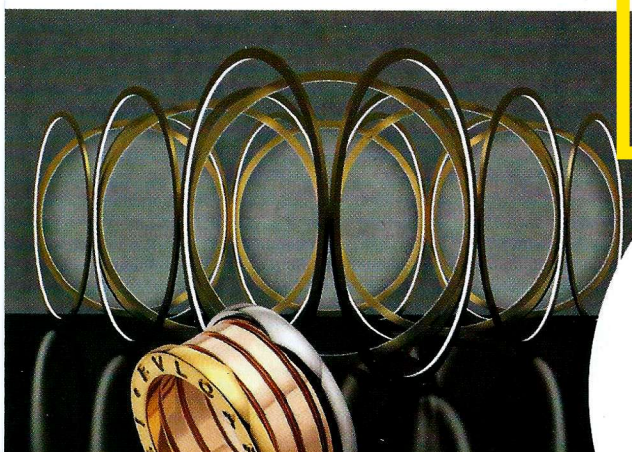

TRIAD E PERFETTA

Celebra il B.zero1, l'anello iconico di Bulgari nato nel 1999, l'installazione *B.zero 1 Perfect Mistake* realizzata dallo studio di architettura londinese NaNa. La vedremo nel giardino dell'Hotel Bulgari a Milano durante la Design Week: 18 cerchi in acciaio dal diametro di 3 metri richiamano un Colosseo contemporaneo.

Stasera TUXEDO

Usare l'immaginazione: questi oggetti richiedono un look sofisticato. Per situazioni da «cravatta nera»



C'È COMÒ E COMÒ

Oltre il design: stile Impero firmato da Roberto Giovannini. Perfetto per palazzi d'antan.

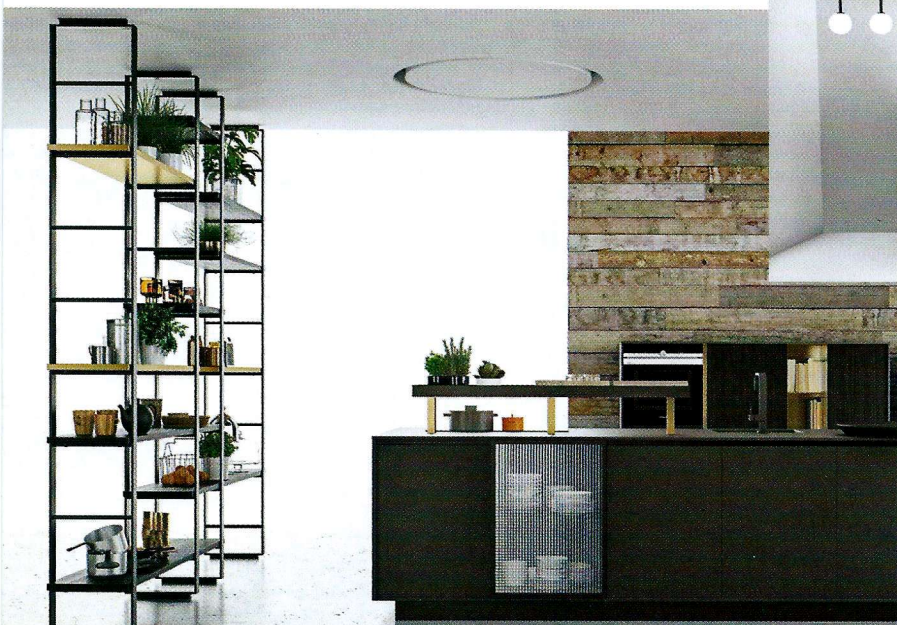

FOCOLARE SMART

Minimalista, geometrica, con legno di **castagno**. Si chiama Soho ed è cool come il quartiere londinese. Doimo Cucine.

COME UN SALOTTO

È il **bagno** Bespoke del designer Carlo Colombo, progettato per Antonio Lupi.

moon

design Marco Poletti



® COCERASA

www.cerasamoon.it

Salone del Mobile - Milano
12/17 aprile 2016
Padiglione 24 Stand L01 L05